ПРОЕКТ ГЕНЕРАЛЬНОГО ПЛАНА ТРОИЦКОГО СЕЛЬСКОГО ПОСЕЛЕНИЯ ОМСКОГО МУНИЦИПАЛЬНОГО РАЙОНА ОМСКОЙ ОБЛАСТИ

КАРТА ФУНКЦИОНАЛЬНЫХ ЗОН ПОСЕЛЕНИЯ М 1:25 000, 5 000

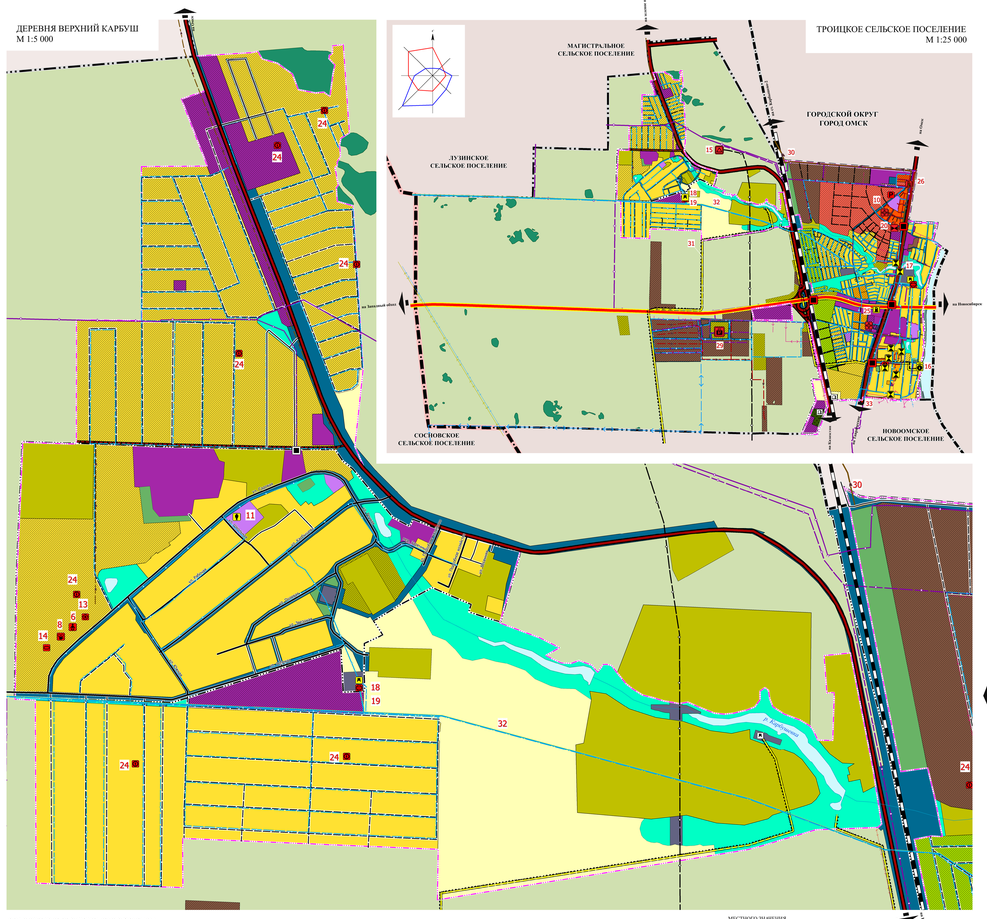

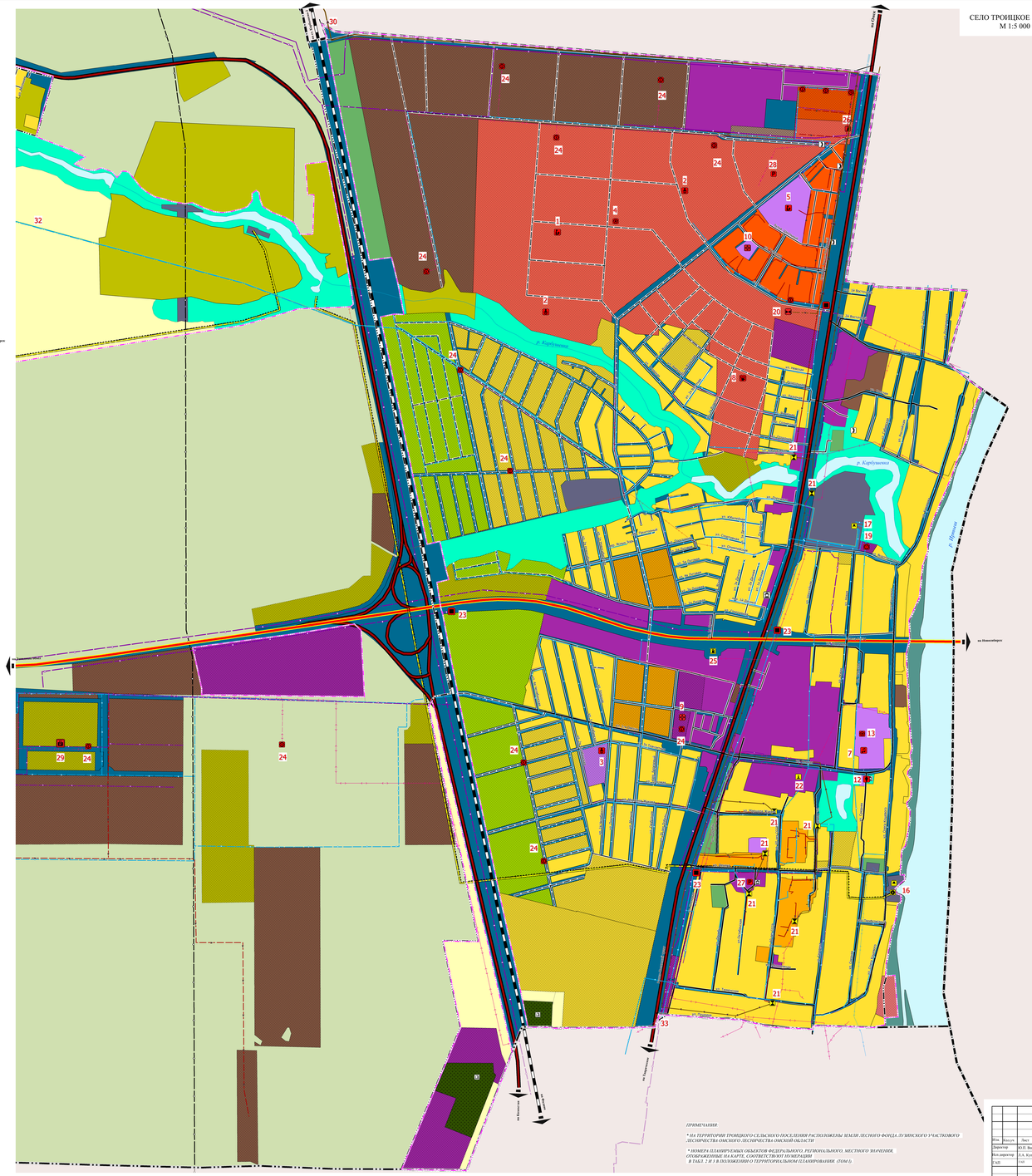

Приложение
к Решению Совета
Омского муниципального района
Омской области

от 17.08.2023 *№* 54

ПЛАНИРУЕМЫЕ ДЛЯ РАЗМЕЩЕНИЯ ОБЪЕКТЫ

РЕГИОНАЛЬНОГО ЗНАЧЕНИЯ

ПЛАНИРУЕМЫЙ РЕКОНСТРУИРУЕМЫЙ

ОБЪЕКТЫ ЗДРАВООХРАНЕНИЯ

Лечебно-профилактическая медицинская организация, оказывающая медицинскую помощь в амбулаторных условиях и (или) в условиях дневного стационара

МЕСТНОГО ЗНАЧЕНИЯ

ПЛАНИРУЕМЫЙ РЕКОНСТРУИРУЕМЫЙ

ОБЪЕКТЫ ОБРАЗОВАНИЯ И НАУКИ

Дошкольная образовательная организация

Общеобразовательная организация

Организация дополнительного образования

ОБЪЕКТЫ ФИЗИЧЕСКОЙ КУЛЬТУРЫ И МАССОВОГО СПОРТА

Объект спорта, включающий раздельно нормируемые спортивные сооружения (объекты) (в т. ч. физкультурно-оздоровительный комплекс)

Спортивное сооружение

ОБЪЕКТЫ КУЛЬТУРЫ И ИСКУССТВА

Объект культурно-досугового (клубного) типа

Объект культурно-просветительного назначения

ТЕРРИТОРИИ, ЗОНЫ И ПЛОЩАДКИ ДЛЯ ИНВЕСТИЦИОННОЙ ДЕЯТЕЛЬНОСТИ, КОМПЛЕКСНОГО РАЗВИТИЯ

РЕГИОНАЛЬНОГО ЗНАЧЕНИЯ

Промышленный (индустриальный) парк

ОБЪЕКТЫ ТРАНСПОРТНОЙ ИНФРАСТРУКТУРЫ

ФЕДЕРАЛЬНОГО ЗНАЧЕНИЯ

АВТОМОБИЛЬНЫЕ ДОРОГИ

РЕКОНСТРУИРУЕМЫЕ

Автомобильные дороги федерального значения

ЖЕЛЕЗНОДОРОЖНЫЕ ПУТИ

СУЩЕСТВУЮЩИЙ

Железнодорожный путь общего пользования

РЕГИОНАЛЬНОГО ЗНАЧЕНИЯ

СУЩЕСТВУЮЩИЙ ПЛАНИРУЕМЫЙ

Автомобильные дороги регионального или межмуниципального значения

ОБЪЕКТЫ ОБСЛУЖИВАНИЯ И ХРАНЕНИЯ АВТОМОБИЛЬНОГО ТРАНСПОРТА

ПЛАНИРУЕМЫЙ РЕКОНСТРУИРУЕМЫЙ

Станция автозаправочная

МЕСТНОГО ЗНАЧЕНИЯ

ПЛАНИРУЕМЫЙ

Автомобильные дороги местного значения

УЛИЧНО-ДОРОЖНАЯ СЕТЬ СЕЛЬСКОГО НАСЕЛЕННОГО ПУНКТА

СУЩЕСТВУЮЩИЙ ПЛАНИРУЕМЫЙ

Улицы и дороги местного значения

УЛИЧНО-ДОРОЖНАЯ СЕТЬ СЕЛЬСКОГО НАСЕЛЕННОГО ПУНКТА

Улица в жилой застройке

ОБЪЕКТЫ ОБСЛУЖИВАНИЯ И ХРАНЕНИЯ АВТОМОБИЛЬНОГО ТРАНСПОРТА

ПЛАНИРУЕМЫЙ

Стоянка (парковка) автомобилей

ОБЪЕКТЫ ИНЖЕНЕРНОЙ ИНФРАСТРУКТУРЫ

ФЕДЕРАЛЬНОГО ЗНАЧЕНИЯ

ЛИНИИ ЭЛЕКТРОПЕРЕДАЧИ

СУЩЕСТВУЮЩИЙ

Линии электропередачи 220 кВ

РАСПРЕДЕЛИТЕЛЬНЫЕ ТРУБОПРОВОДЫ ДЛЯ ТРАНСПОРТИРОВКИ ГАЗА

ПЛАНИРУЕМЫЙ

Магистральный газопровод

ОБЪЕКТЫ ДОБЫЧИ И ТРАНСПОРТИРОВКИ ГАЗА

Газораспределительная станция (ГРС)

РЕГИОНАЛЬНОГО ЗНАЧЕНИЯ

ЛИНИИ ЭЛЕКТРОПЕРЕДАЧИ

СУЩЕСТВУЮЩИЙ

Линии электропередачи 110 кВ

РАСПРЕДЕЛИТЕЛЬНЫЕ ТРУБОПРОВОДЫ ДЛЯ ТРАНСПОРТИРОВКИ ГАЗА

РЕКОНСТРУИРУЕМЫЙ

Газопровод распределительный высокого давления

СЕТИ ВОДОСНАБЖЕНИЯ

СУЩЕСТВУЮЩИЙ ПЛАНИРУЕМЫЙ РЕКОНСТРУИРУЕМЫЙ

Водовод

ГИДРОТЕХНИЧЕСКИЕ СООРУЖЕНИЯ

РЕКОНСТРУИРУЕМЫЙ

Водоподводящие гидротехнические сооружения

ОБЪЕКТЫ ВОДОСНАБЖЕНИЯ

СУЩЕСТВУЮЩИЙ РЕКОНСТРУИРУЕМЫЙ

Водозабор

Насосная станция

Водопроводные очистные сооружения

Резервуар

Водонапорная башня

ОБЪЕКТЫ ВОДООТВЕДЕНИЯ

ПЛАНИРУЕМЫЙ

Очистные сооружения (КОС)

МЕСТНОГО ЗНАЧЕНИЯ

ОБЪЕКТЫ ТЕПЛОСНАБЖЕНИЯ

СУЩЕСТВУЮЩИЙ ПЛАНИРУЕМЫЙ РЕКОНСТРУИРУЕМЫЙ

Источник тепловой энергии

ОБЪЕКТЫ ДОБЫЧИ И ТРАНСПОРТИРОВКИ ГАЗА

Пункт редуцирования газа (ПРГ)

РАСПРЕДЕЛИТЕЛЬНЫЕ ТРУБОПРОВОДЫ ДЛЯ ТРАНСПОРТИРОВКИ ГАЗА

Газопровод распределительный высокого давления

Газопровод распределительный низкого давления

СЕТИ ВОДОСНАБЖЕНИЯ

СУЩЕСТВУЮЩИЙ ПЛАНИРУЕМЫЙ РЕКОНСТРУИРУЕМЫЙ

Водопровод

ОБЪЕКТЫ ВОДООТВЕДЕНИЯ

РЕКОНСТРУИРУЕМЫЙ

Канализационная насосная станция (КНС)

СЕТИ ВОДООТВЕДЕНИЯ

СУЩЕСТВУЮЩИЙ ПЛАНИРУЕМЫЙ

Канализация самотечная

Канализация напорная

ОБЪЕКТЫ СВЯЗИ

Иной объект связи для непосредственного обслуживания населения

СЕТИ ЭЛЕКТРОСВЯЗИ

Линейно-кабельное сооружение связи

ЛИНИИ ЭЛЕКТРОПЕРЕДАЧИ

СУЩЕСТВУЮЩИЙ ПЛАНИРУЕМЫЙ

Линии электропередачи 35 кВ

Линии электропередачи 10 кВ

ПРИМЕЧАНИЯ

** НА ТЕРРИТОРИИ ТРОИЦКОГО СЕЛЬСКОГО ПОСЕЛЕНИЯ РАСПОЛАГАЕТЕЛЬ ЗЕМЕЛЬ ЛЕСНОГО ФОНДА ЛУЗИНСКОГО УЧАСТКОВОГО ЛЕСНИЧЕСТВА ОМСКОГО ЛЕСНИЧЕСТВА ОМСКОЙ ОБЛАСТИ*

** НОМЕРА ПЛАНИРУЕМЫХ ОБЪЕКТОВ ФЕДЕРАЛЬНОГО, РЕГИОНАЛЬНОГО, МЕСТНОГО ЗНАЧЕНИЯ, ОТОБРАЖЕННЫЕ НА КАРТЕ, СООТВЕТСТВУЮТ НУМЕРАЦИИ В ТАБЛ. 2 И 3 В ПОЛОЖЕНИИ О ТЕРРИТОРИАЛЬНОМ ПЛАНИРОВАНИИ (ТОМ I).*

УСЛОВНЫЕ ОБОЗНАЧЕНИЯ

ГРАНИЦЫ

СУЩЕСТВУЮЩИЕ ПЛАНИРУЕМЫЕ

Граница муниципального района

Граница городского округа

Граница сельского поселения

Граница населенного пункта

Граница земельного участка

ФУНКЦИОНАЛЬНЫЕ ЗОНЫ

СУЩЕСТВУЮЩИЙ ПЛАНИРУЕМЫЙ

Зона застройки индивидуальными жилыми домами

Зона застройки малоэтажными жилыми домами (до 4 этажей, включая мансардный)

Зона застройки среднеэтажными жилыми домами (от 5 до 8 этажей, включая мансардный)

Жилые зоны

Многофункциональная общественно-деловая зона

Зона специализированной общественной застройки

Производственная зона

Коммунально-складская зона

Зона инженерной инфраструктуры

Зона транспортной инфраструктуры

Зона сельскохозяйственного использования

Зона сельскохозяйственных угодий

Производственная зона сельскохозяйственных предприятий

Зона озелененных территорий общего пользования (скверы, парки, сады, скверы, бульвары, городские леса)

Зона отдыха

Зоны рекреационного назначения

Зона садоводческих, огороднических или дачных некоммерческих товариществ

Зона лесов

Зона озелененных территорий специального назначения

Зона кладбищ

Зона акваторий

							Муниципальный контракт: X0425200231951000001 от 01 июля 2021 года Заказчик: Комитет земельно-имущественных отношений и градостроительной деятельности администрации Омского муниципального района Омской области		
Изм.	Кол.уч.	Лист	№ док.	Подп.	Дата		ПРОЕКТ ГЕНЕРАЛЬНОГО ПЛАНА ТРОИЦКОГО СЕЛЬСКОГО ПОСЕЛЕНИЯ ОМСКОГО МУНИЦИПАЛЬНОГО РАЙОНА ОМСКОЙ ОБЛАСТИ		
Директор		Ю.П. Боровик				Основная часть	Стадия	Лист	Листов
Исп. директор		Е.А. Кузьменко					ГП	3	8
ГАП		С.Ю.				КАРТА ФУНКЦИОНАЛЬНЫХ ЗОН ПОСЕЛЕНИЯ	ООО "Корпус"		